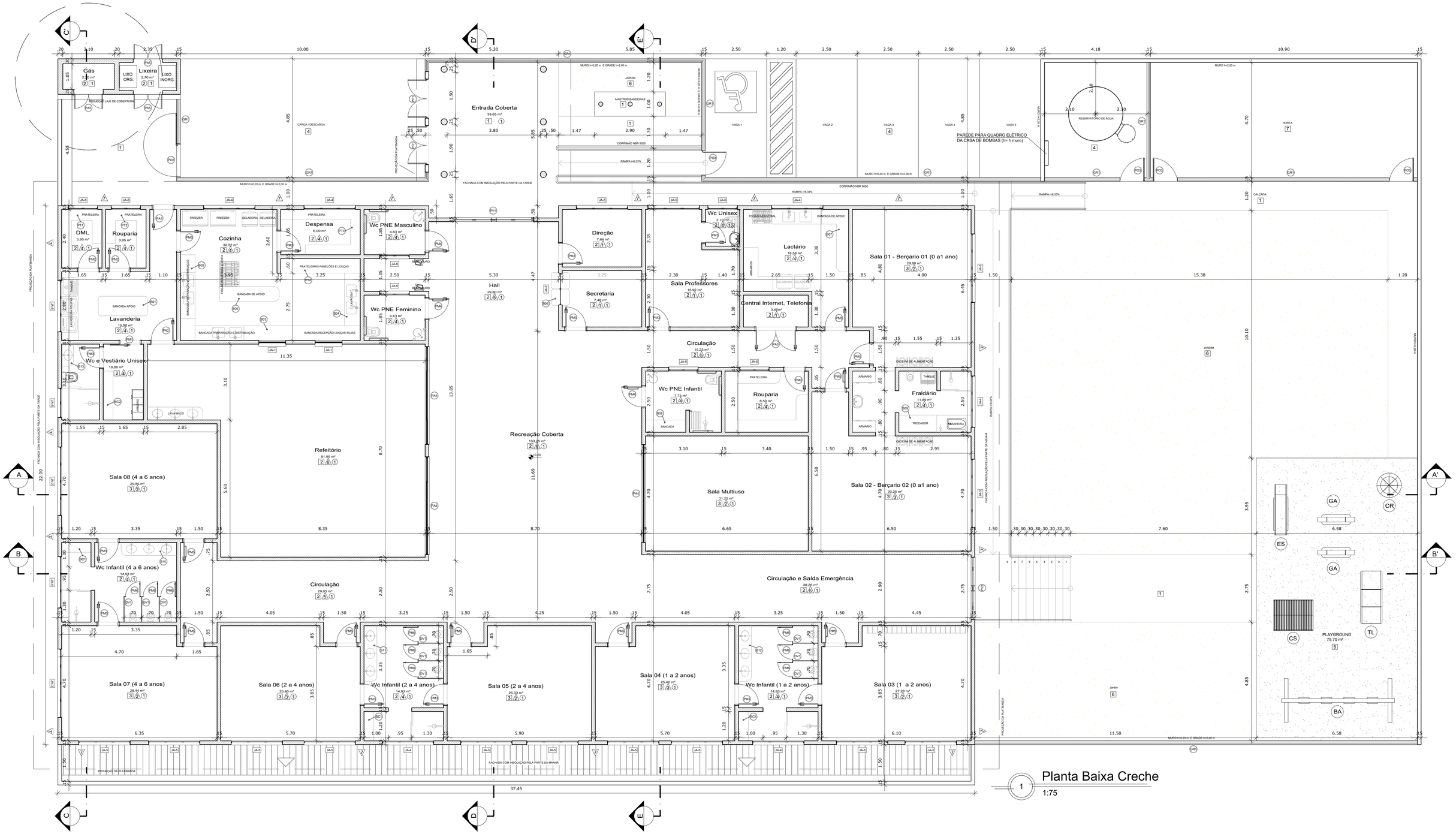

1 Planta Baixa Creche
1:75

ESPECIFICAÇÕES

PISO

1 - CONCRETO DESEMPENADO COM JUNTAS PLÁSTICAS A CADA 1,20m
2 - CERÂMICA 60x60 cm, PEI 5, COR CINZA CLARO, ANTIDERRAPANTE
3 - PISO VINÍLICO EM MANTA E=2mm (cores: areia azul, verde campestre, cinza claro e cinza escuro)
4 - BLOCO INTERTRAVADO DE CONCRETO
5 - AREIA
6 - GRAMADO
7 - TERRA
8 - CONCRETO POLIDO

PAREDE

1 - PINTURA ACRÍLICA COR BRANCO GELO SOBRE MASSA CORRIDA
2 - PINTURA ÉPÓXI ARARA AZUL (RGB: 19, 118, 175) ATÉ H=0,90m, RODAMEIO DE MADEIRA PINTADO NA COR BRANCA H=10cm E PINTURA ACRÍLICA COR BRANCO GELO SOBRE MASSA CORRIDA
3 - PINTURA ÉPÓXI VERDE CAMPESTRE (RGB 130, 212, 179) ATÉ H=0,90m, RODAMEIO DE MADEIRA PINTADO NA COR BRANCA H=10cm E PINTURA ACRÍLICA COR BRANCO GELO
4 - CERÂMICA 50x50 cm, COR BRANCO GELO, DO PISO AO TETO
5 - PINTURA ACRÍLICA COR BRANCO GELO COM FAIXA INFERIOR COR CINZA ATÉ H=0,50m
6 - CERÂMICA 50x50 cm ATÉ A ALTURA DE 1,50 m, ACIMA PINTURA ACRÍLICA COR BRANCO GELO SOBRE MASSA CORRIDA
7 - PINTURA ACRÍLICA COR BRANCO GELO COM FAIXA INFERIOR COR CINZA ATÉ H=0,50m SOBRE TEXTURA GRAFIATO

OBS: AS PLATBANDAS DO CORPO DA EDIFICAÇÃO DEVERÃO SER NA COR BRANCO GELO. O PORTICO DE ENTRADA DEVERÁ SER NA COR LARANJA.

TETO

1 - LAJE COM PINTURA ACRÍLICA NA COR BRANCO GELO SOBRE MASSA CORRIDA

LEGENDA PAREDES

TUDOLO CERÂMICO 11,5x19x39 - espessura 15 cm

MAPA DE ESQUADRIAS

LEGENDA DE PORTAS - PORTAS EM MADEIRA COM PINTURA

REF.	Dimensões (cm)	Quantidade	TIPO	AMBIENTES
P01	80 x 210	01	01 folha - de correr lisa com chapa metálica	Vestiário
P02	80 x 210	03	01 folha - de abrir c/ veneziana	Despensa, DML e Rouparia
P03	82 x 210	13	01 folha - de abrir c/ chapa metálica	Wc vestiário, wc infantil, lactário, secretaria, direção, wc professores, sala professores e cozinha
P04	80 x 210	07	01 folha - de abrir c/ barra e chapa metálica	wc PNE masculino, wc PNE feminino e wc PNE infantil
P05	82 x 210	08	01 folha - de abrir c/ barra e chapa metálica e visor	Sala 01, 02, 03, 04, 05, 06, 07 e 08
P06	60 x 100	11	01 folha - de abrir rev. com laminado melamínico*	Sanitários Infantis

* CORES: AZUL, ARARA E VERDE CAMPESTRE - OBSERVAR AMPLIAÇÕES

LEGENDA DE PORTAS - PORTAS DE ALUMÍNIO

REF.	Dimensões (cm)	Quantidade	TIPO	AMBIENTES
P07	90 x 210	01	01 folha - de abrir com vidro e veneziana	Acesso lavanderia
P08	80 x 210	01	01 folha - de abrir com veneziana	Lavanderia / Refeitório
P09	160 x 210	01	02 folhas - de abrir com veneziana	S.I., Telefone, Elétrica
P10	400 x 210 + 55	03	04 folhas - de correr com vidro e bandeira superior fixa	Refeitório e Sala Multiuso
P11	120 x 170	03	02 folhas - de abrir com veneziana	Depósito de Gás e Lixeira
P12	4,60 x 3,35	04	04 folhas - de correr com vidro e bandeira superior fixa	Salas de atividades multiplas do pavimento inferior
P13	462 x 210	02	04 folhas - de correr com vidro e bandeira superior fixa	Salas de atividades multiplas do pavimento inferior

LEGENDA DE PORTAS - PORTAS DE VIDRO

REF.	Dimensões (cm)	Quantidade	TIPO	AMBIENTES
P14	250 x 265	01	02 folhas - de abrir com bandeira superior e lateral	Hall
P15	325 x 265	01	02 folhas - de abrir com bandeira superior e lateral	Circulação / Acesso ao playground

LEGENDA DE PORTÕES - PORTÕES METÁLICOS

REF.	Dimensões (cm)	Quantidade	TIPO	AMBIENTES
P16	150 x 210	02	02 folhas - de abrir	Acesso principal
P17	120 x 200	02	01 folha - de abrir	Pátio de serviço
P18	120 x 200	01	01 folha - de abrir 180º	Pátio de serviço
P19	100+35 x 220	01	01 folha de abrir com chapa metálica	Varanda de serviço
P20	100+35 x 90	06	01 folha de abrir com chapa metálica	Solários e castelo d'água

LEGENDA DE JANELAS - JANELAS ALUMÍNIO

REF.	Dimensões (cm)	Área(m²)	Quant.	AreaTotal (m²)	h do peitoril(cm)	Tipo	AMBIENTES
JA-1	110 x 145	1,60	02	3,20	70 cm - guilhotina		Cozinha*
JA-2	130 x 108 - 128	1,53	01	1,53	82 e 102 cm - fixo		Secretaria
JA-3	280 x 150	4,20	03	12,60	115 cm - maximar		Sala 1, sala 2, sala 7 e sala 8
JA-4	210 x 75	1,58	09	14,22	192 cm - maximar		Cozinha, despensa, lactário, fraldário, wc infantil e wc pav. inferior
JA-5	210 x 150	3,15	13	15,75	115 cm - maximar		Depósitos
JA-6	120 x 75	0,90	08	6,30	190 cm - maximar		DML, rouparia, wc PNEs, wc PNE infantil, rouparia, vestiário

* AS JANELAS DA COZINHA E LACTÁRIO DEVEM PREVER TELA

PARA OS PORTÕES E GRADIS METÁLICOS - VER AMPLIAÇÃO E DETALHES ESPECÍFICOS

LEGENDA

DIVISÓRIAS - DV

		Quantidade
DV	GRANITO CINZA ANDORINHA - esp. 20 mm / alt. 120cm - SANITÁRIOS INFANTIS (MASC. e FEMIN.)	09

BANCO - BC*

BC1	BANCO EM GRANITO CINZA ANDORINHA E=2cm - 3x (0,4x1,20m+0,4m) - SANITÁRIOS INFANTIS	03
BC2	BANCO EM GRANITO CINZA ANDORINHA E=2cm - 1x (0,4x2,00m+0,4m) - WC E VESTIÁRIO UNISEX	01

BANCADAS - B*

B01	GRANITO CINZA ANDORINHA - esp. 2 cm - 2,00x0,80H+0,9 m - LAVANDERIA					
B02	GRANITO CINZA ANDORINHA - esp. 2 cm - 3,50x0,60H+0,9 m COZINHA - preparo e distribuição					
B03	GRANITO CINZA ANDORINHA - esp. 2 cm - 6,75x0,60H+0,9 m COZINHA - preparo, distribuição e recepção de louças sujas					
B04	GRANITO CINZA ANDORINHA - esp. 2 cm - 2,15x0,60H+0,9 m COZINHA - lavagem de louças sujas					
B05	GRANITO CINZA ANDORINHA - esp. 2 cm - 2,50x0,60H+0,9 m COZINHA - bancada de apoio					
B06	GRANITO CINZA ANDORINHA - esp. 2 cm - 0,65x0,75H+0,82m + 0,65x0,75H+1,02m - SECRETARIA					
B07	GRANITO CINZA ANDORINHA - esp. 2 cm - 4,50x0,60H+0,9 m LACTÁRIO					
B08	GRANITO CINZA ANDORINHA - esp. 2 cm - 1,65x0,70H+0,9 m WC PNE - bancada de apoio					
B09	GRANITO CINZA ANDORINHA - esp. 2 cm - 2,95x0,70H+0,9 m FRALDÁRIO - bancada trocador e banheira					
B10	GRANITO CINZA ANDORINHA - esp. 2 cm - 2,25x0,53H+0,6 m WC INFANTIL 4 - 6 ANOS					
B11	GRANITO CINZA ANDORINHA - esp. 2 cm - 2,25x0,53H+0,6 m WC INFANTIL 2 - 4 ANOS					
B12	GRANITO CINZA ANDORINHA - esp. 2 cm - 2,25x0,53H+0,6 m WC INFANTIL 1 - 2 ANOS					
B13	GRANITO CINZA ANDORINHA - esp. 2 cm - 2,65x0,53H+0,90 m WC MASCULINO PAVIMENTO SUBSOLO					
B14	GRANITO CINZA ANDORINHA - esp. 2 cm - 2,65x0,53H+0,90 m WC MACULINO PAVIMENTO SUBSOLO					
B15	GRANITO CINZA ANDORINHA - esp. 2 cm - 2,65x0,53H+0,90 m WC FEMININO PAVIMENTO SUBSOLO					

* VER AMPLIAÇÕES E DETALHES ESPECÍFICOS

ESCANINHOS - EC*

EC1	MDF REV. COM LAMINADO MELAMINICO BRANCO - espessura 2 cm - CRECHES II E III
EC2	MDF REV. COM LAMINADO MELAMINICO BRANCO - espessura 2 cm - CRECHES I
EC3	MDF REV. COM LAMINADO MELAMINICO BRANCO - espessura 2 cm - DEPÓSITOS CRECHES I
EC4	MDF REV. COM LAMINADO MELAMINICO BRANCO - espessura 2 cm - SALA MULTIUSO
EC5	MDF REV. COM LAMINADO MELAMINICO BRANCO - espessura 2 cm - PRÉ-ESCOLA 1 e 4
EC6	MDF REV. COM LAMINADO MELAMINICO BRANCO - espessura 2 cm - PRÉ-ESCOLA 2 e 3

PRATELEIRA - PT*

PT1	GRANITO CINZA ANDORINHA - espessura 2 cm - 5x (4,60 mL /P=0,4 m) - DML
PT2	GRANITO CINZA ANDORINHA - espessura 2 cm - 5x (4,60 mL /P=0,4 m) - ROUPARIA
PT3	GRANITO CINZA ANDORINHA - espessura 2 cm - 5x (8,55 mL/P =0,40 m) - DESPENSA
PT4	GRANITO CINZA ANDORINHA - espessura 2 cm - 4x (8,15 mL/P =0,60 m) - COZINHA

* VER AMPLIAÇÕES E DETALHES ESPECÍFICOS

PREFEITURA MUNICIPALTAPEJARA/RS		
Obra: CRECHE REAL I		
Detalhe: PROJETO ARQUITETÔNICO CRECHE REAL I		
Prancha: PLANTA BAIXA SUBSOLO	Proprietário: PREFEITURA MUNICIPAL DE TAPEJARA	Prancha: 03
Responsável Técnico: Arq. Julio Cesar Seidler CAU/RS A58203-4	Escala: 1/75	Data: ABRIL/2025