

LEGENDA

■ PILAR

OBSERVAÇÕES

-LAJE PRÉ-MOLDADA (h= 12cm), COM SOBRECARGA DE SC=100KGF/M²

ARMADURA DAS VIGAS

○ ○ 2 Ø 10.0mm superior

○ ○ 2 Ø 12.5mm inferior

Estribos:

Ø 5.0mm cada 15cm

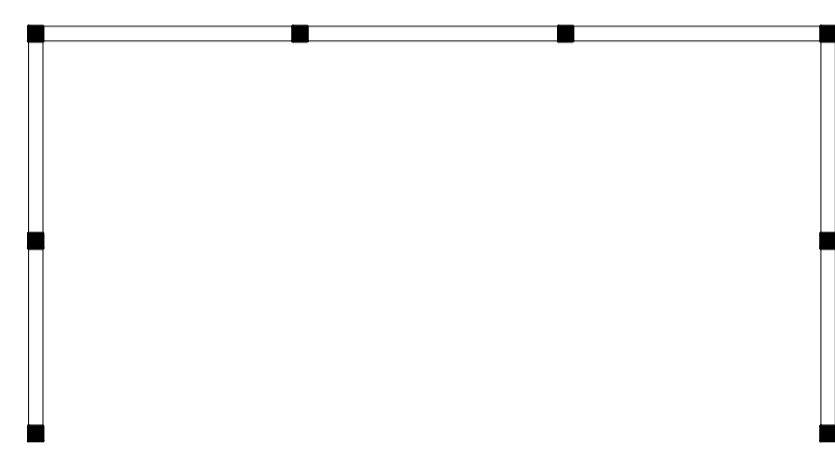
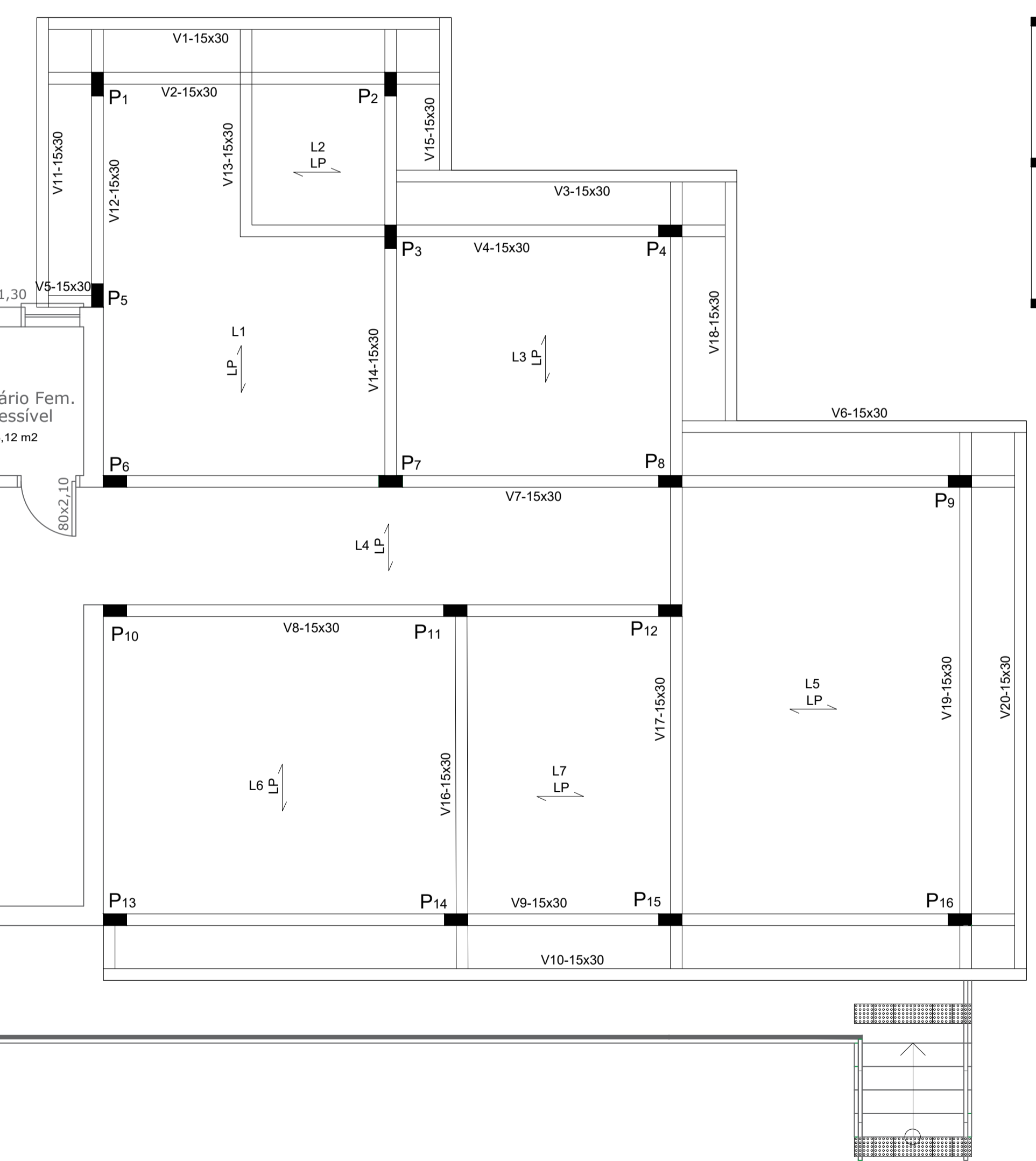

LEGENDA

■ PILARETES DE AMARRAÇÃO 11.5 x 12cm

□ CINTA DE AMARRAÇÃO 11.5 x 25cm

ARMADURA DOS PILARETES

○ ○ ○ ○ 4 Ø 6.3mm

Estribos:
Ø 5.0mm cada 15cm

ARMADURA DA CINTA DE AMARRAÇÃO

○ ○ ○ ○ 4 Ø 6.3mm

Estribos:
Ø 5.0mm cada 15cm



1 Projeto Estrutural
1:50

CARIMBOS		
OBRA	REFORMA E AMPLIAÇÃO DA UBS DO BAIRRO NAZARÉ	
PROPRIETÁRIO	PREFEITURA MUNICIPAL DE TAPEJARA	
CNPJ	87.615.449/0001-42	
LOCAL	RUA JOÃO MANDEL BERNARDES Nº 582 - BAIRRO NAZARÉ, TAPEJARA/RS	
AUTOR DO PROJETO	GIBSSON BRUSSO ARQUITETO E URBANISTA CAU/RS A70225-D	
RESPONSÁVEL TÉCNICO	GIBSSON BRUSSO ARQUITETO E URBANISTA CAU/RS A70225-D	
DATA	FEVEREIRO DE 2024	FOLHA Nº
ESCALA	1:50	08/10
DESENHO	GIBSSON BRUSSO	
ÁREAS	DIREITOS AUTORAIS RESERVADOS CONFORME:	
TERRENO	2.086,92 M²	- ARTIGO 184 DO CÓDIGO PENAL - LEI 9.099 DO CÓDIGO CIVIL
CONSTRUÇÃO	355,14 M²	- RESOLUÇÃO CONFEA 205/71