

### MURO CONTENÇÃO H= 1,00M

VISTA SUPERIOR

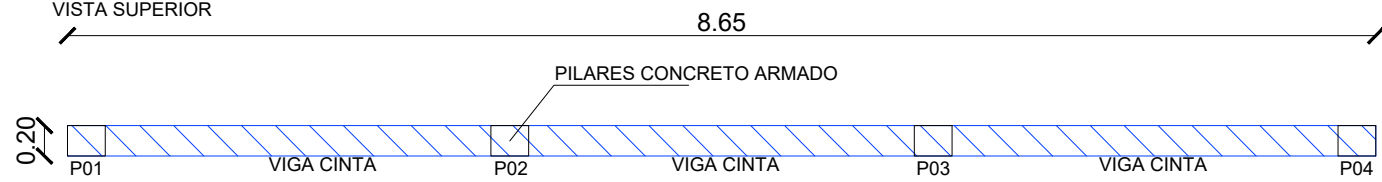

VISTA FRONTAL

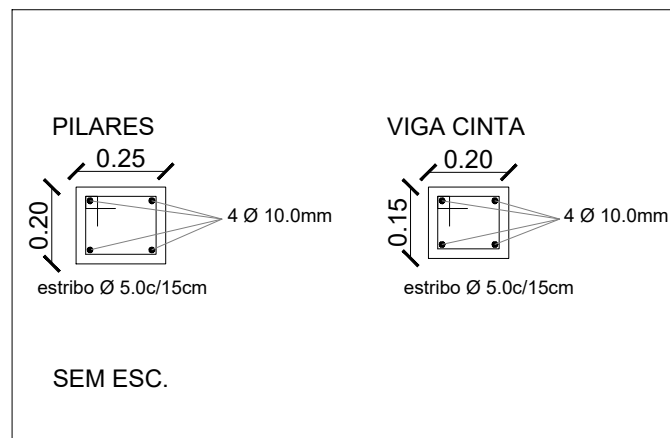
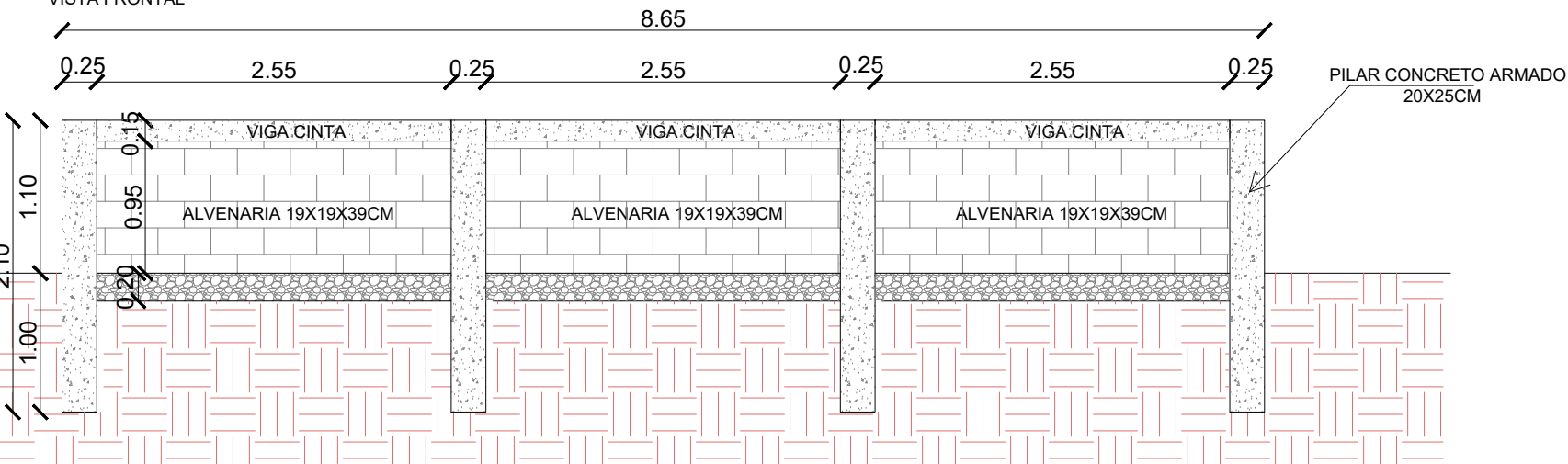

### MURO FUNDOS DA QUADRA H= 0,80M

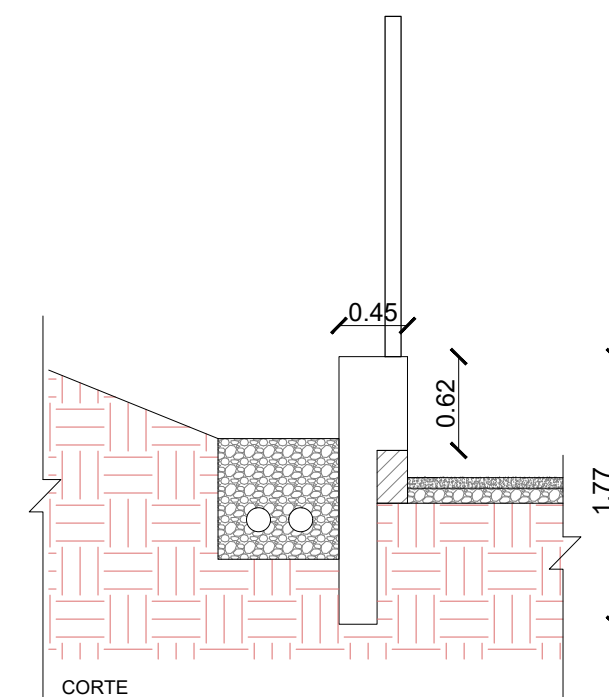
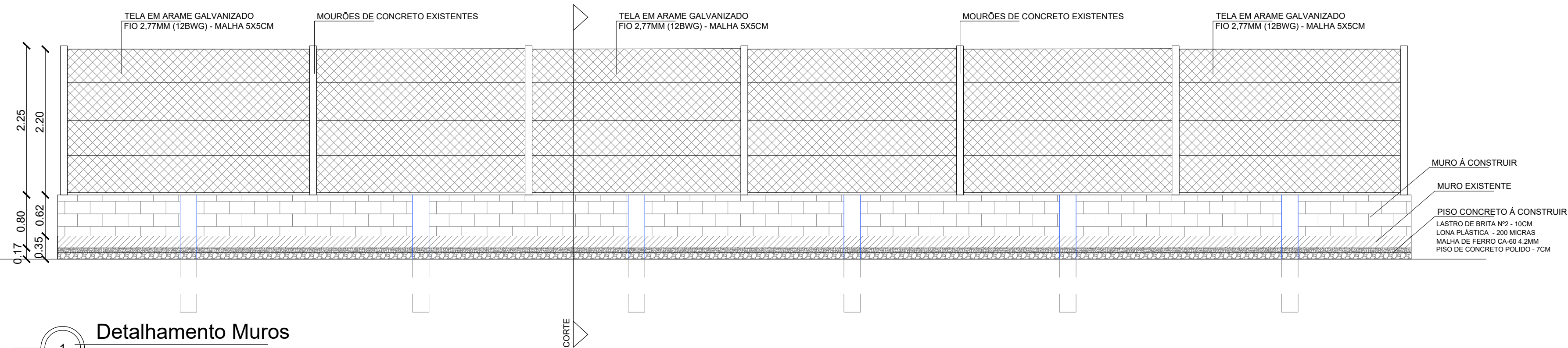
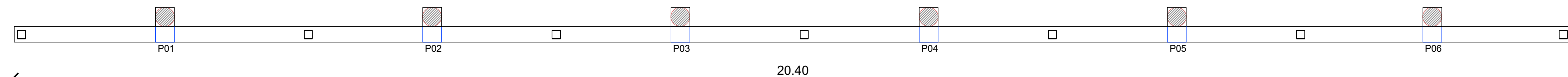

### Detalhamento Muros

1  
1:50

CARIMBOS

OBRA	QUADRA POLIESPORTIVA BAIRRO SÃO PAULO	
PROPRIETÁRIO CNPJ	PREFEITURA MUNICIPAL DE TAPEJARA B7.615.449/0001-42	
LOCAL	RUA PEDRO REBESCHINI, BAIRRO SÃO PAULO, TAPEJARA/RS	
AUTORA DO PROJETO	ANDRESSA S. BIANCHI ARQUITETO E URBANISTA CAU/RS A110223-0	
RESPONSÁVEL TÉCNICO	ANDRESSA S. BIANCHI ARQUITETO E URBANISTA CAU/RS A110223-0	
DATA	JUNHO DE 2023	ASSUNTO
ESCALA	1:50	PROJETO ARQUITETÔNICO DETALHAMENTO MUROS (QUADRA POLIESPORTIVA BAIRRO SÃO PAULO)
DESENHO	GEISSON BRUSSO	FOLHA Nº
ÁREAS	DIREITOS AUTORAIS RESERVADOS CONFORME:	
TERRENO	- ARTIGO 184 DO CÓDIGO PENAL - LRI 5.988 DO CÓDIGO CIVIL	
CONSTRUÇÃO	- RESOLUÇÃO CONFEA 205/71	

AR-04