

LEGENDA

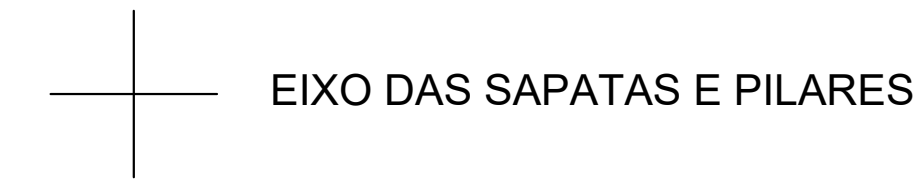

- PILARES
- SAPATAS (x4) 80x80 cm
h=30cm
- SAPATAS (x4) 80x48 cm
h=30cm

ARMADURA DAS SAPATAS

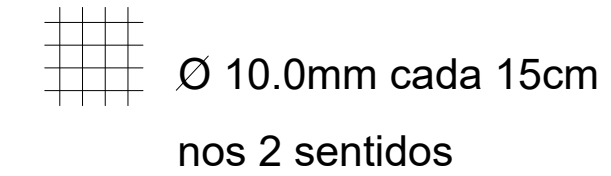

ARMADURA DOS PILARES

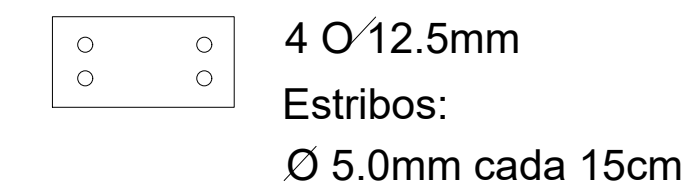

LEGENDA



OBSERVAÇÕES

-LAJE PRÉ-MOLDADA (h= 12cm), COM SOBRECARGA DE SC=100KGF/M²

ARMADURA DAS VIGAS

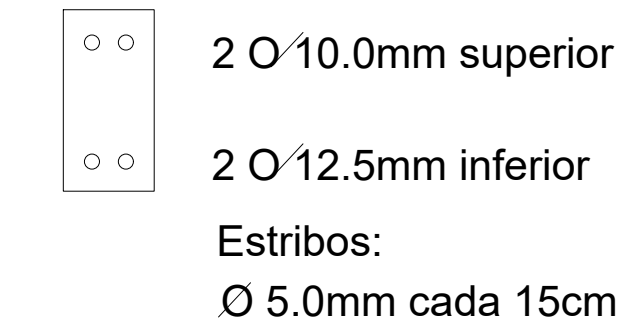

CARIMBOS

--

OBRA	BANHEIROS PAVILHÃO PARQUE DE RODEIOS	
PROPRIETÁRIO CNPJ	PREFEITURA MUNICIPAL DE TAPEJARA 87.615.449/0001-42	
LOCAL	PARQUE MUNICIPAL ÂNGELO EUGÊNIO DAMETTO BAIRRO SÃO CRISTÓVÃO, TAPEJARA/RS	
AUTOR DO PROJETO	GEISSON BRUSSO ARQUITETO E URBANISTA CAU/RS A70225-0	
RESPONSÁVEL TÉCNICO	GEISSON BRUSSO ARQUITETO E URBANISTA CAU/RS A70225-0	
DATA MARÇO DE 2024	ASSUNTO	FOLHA Nº
ESCALA 1:50	PROJETO ESTRUTURAL	03/04
DESENHO GEISSON BRUSSO	DIREITOS AUTORAIS RESERVADOS CONFORME:	
ÁREAS	- ARTIGO 184 DO CÓDIGO PENAL - LRI 5.988 DO CÓDIGO CIVIL - RESOLUÇÃO CONFEA 205/71	
TERRENO	63,75 M ²	
CONSTRUÇÃO	63,75 M ²	