

PROJETO ELÉTRICO

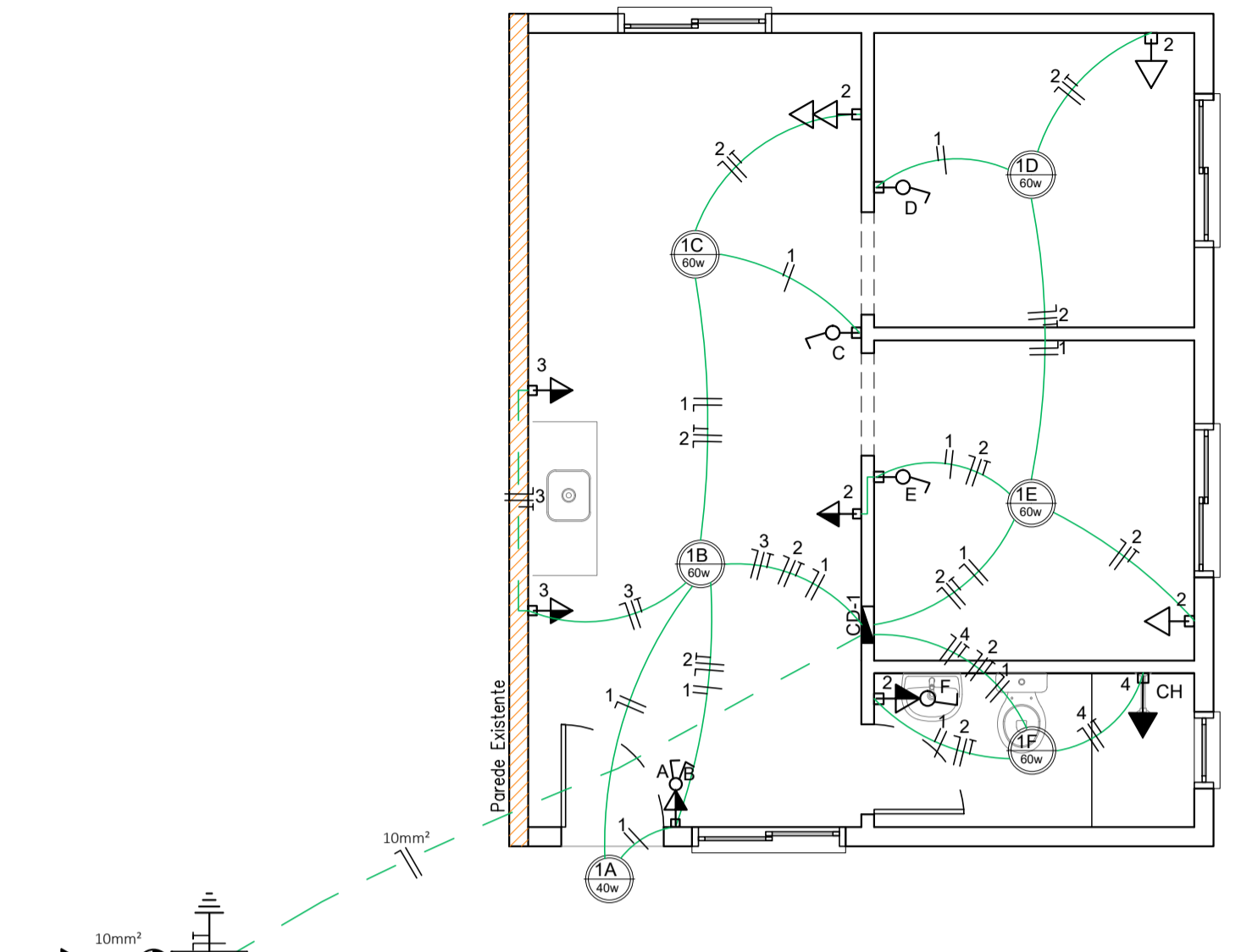

LEGENDA

- CAIXA DE DISTRIBUIÇÃO DE ENERGIA
- PONTO DE LUZ DE 100W
- INTERRUPTOR SIMPLES, 1,10 m DO PISO ACABADO
- INTERRUPTOR DUPLO, 1,10 m DO PISO ACABADO
- TOMADA BAIXA SIMPLES, 0,30 m DO PISO ACABADO
- TOMADA MÉDIA SIMPLES, 1,10 m DO PISO ACABADO
- TOMADA ALTA, 2,30 m DO PISO ACABADO, PARA CHUVEIRO, DEIXAR SÓ A CAIXA DE ESPERA
- TOMADA MÉDIA COM INTERRUPTOR SIMPLES A 1,10 m DO PISO ACABADO
- TOMADA MÉDIA COM INTERRUPTOR DUPLO A 1,10 m DO PISO ACABADO
- TUBULAÇÃO ELÉTRICA (NO TETO OU NA PAREDE)

QUADRO DE CARGAS

| CD | CIRC | DESCRIÇÃO | PTS | ILUMINAÇÃO | TOMADAS | CARGA (W) | FIO (mm²) | PROT. (A) |
|--------------|-------------|-----------|-----|------------|---------|----------------|-----------|-----------|
| 1 | ILUMINAÇÃO | 06 01 05 | - | - | - | 340 | 1.5 | 16 |
| 2 | TUG GERAL | 07 | - | 07 | - | 700 | 2.5 | 20 |
| 3 | TUG COZINHA | 02 | - | 02 | - | 1200 | 2.5 | 20 |
| 4 | CHUVEIRO | 01 | - | - | 01 | 7500 | 6.0 | 32 |
| TOTAL | | | | | | 9.740 W | | |

PROJETO ESTRUTURAL
Sapatas, Vigas, Pilares e Laje Pré-moldada

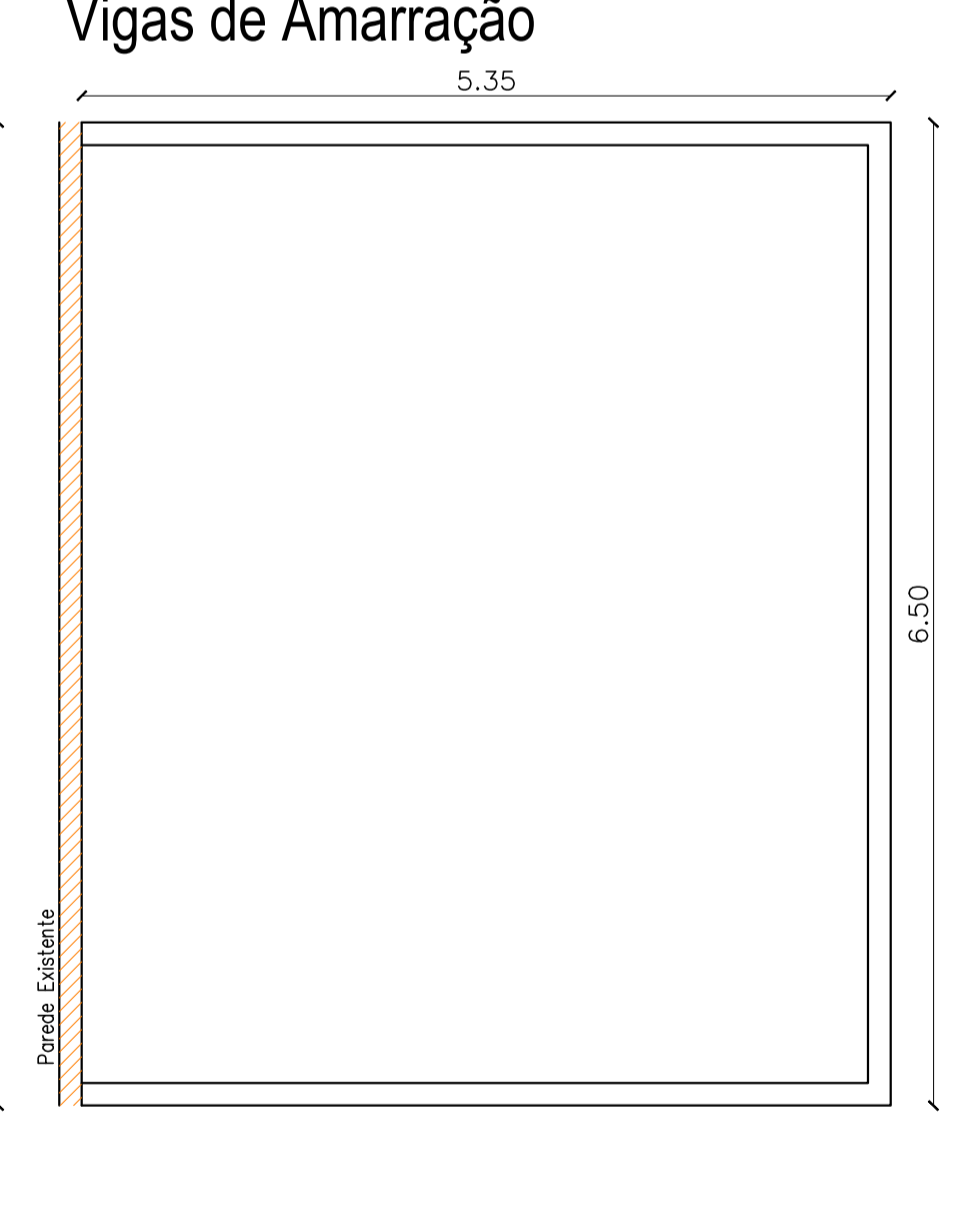
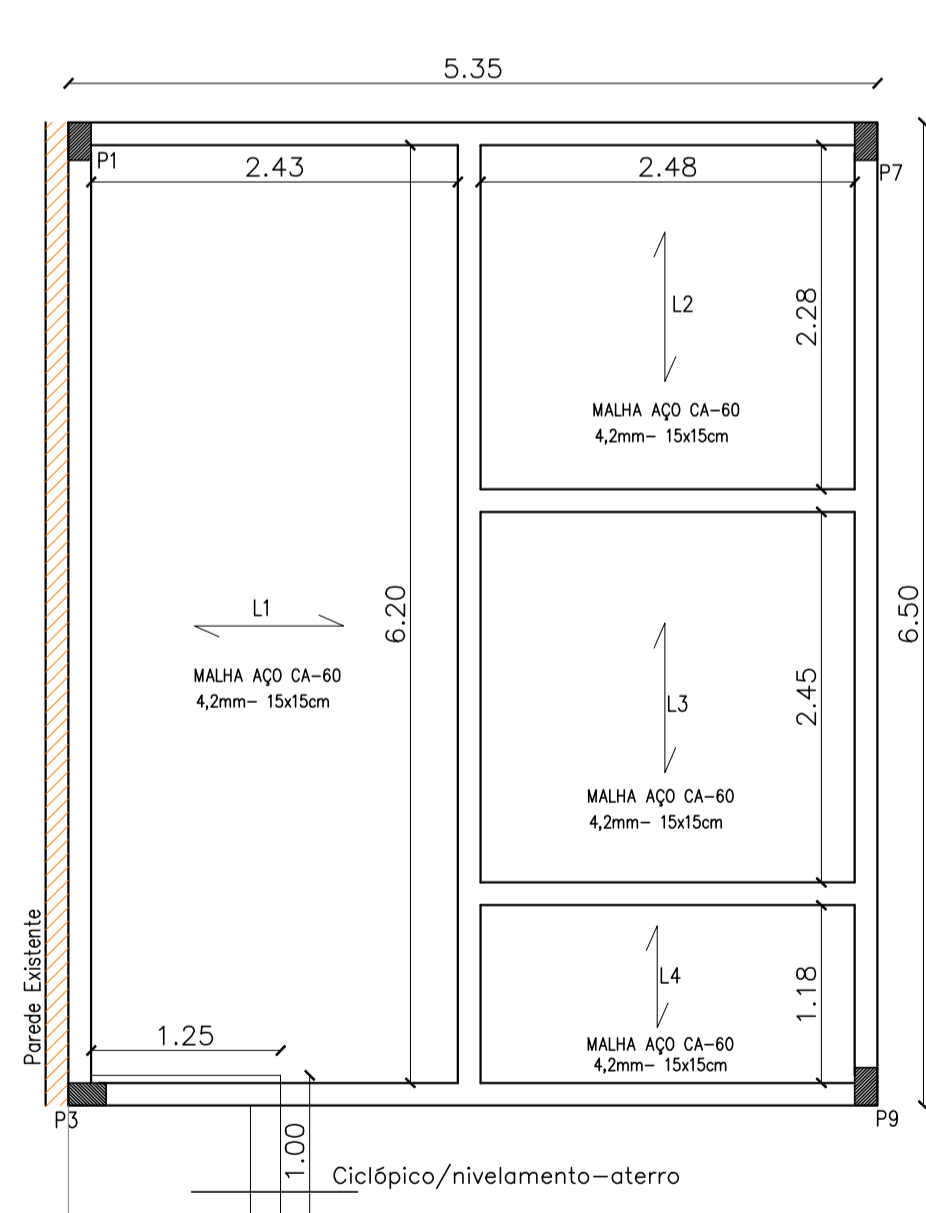
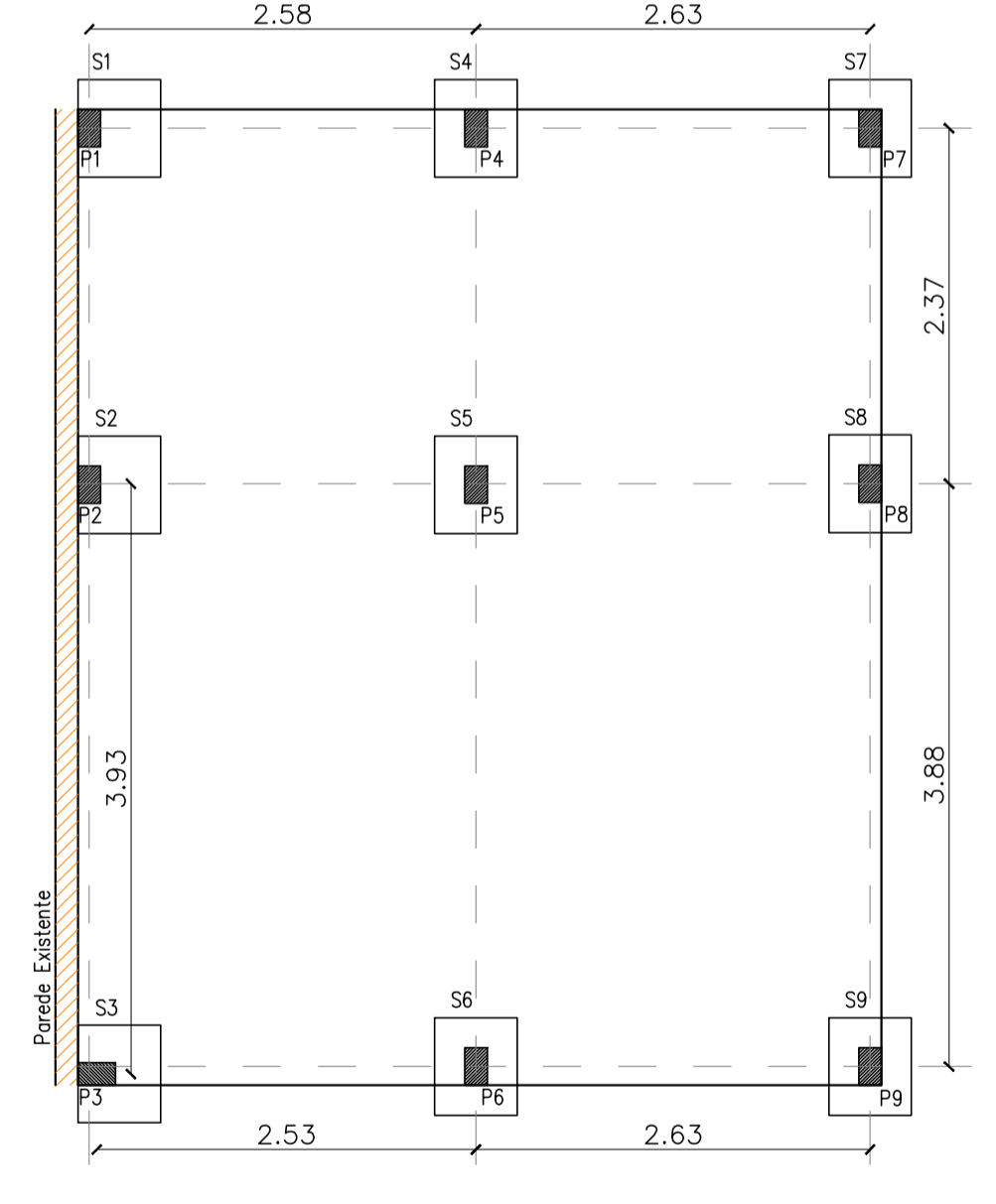

PROJETO ESTRUTURAL - DETALHAMENTO
S1=S2=S3=S4=S5=S6=S7=S8=S9

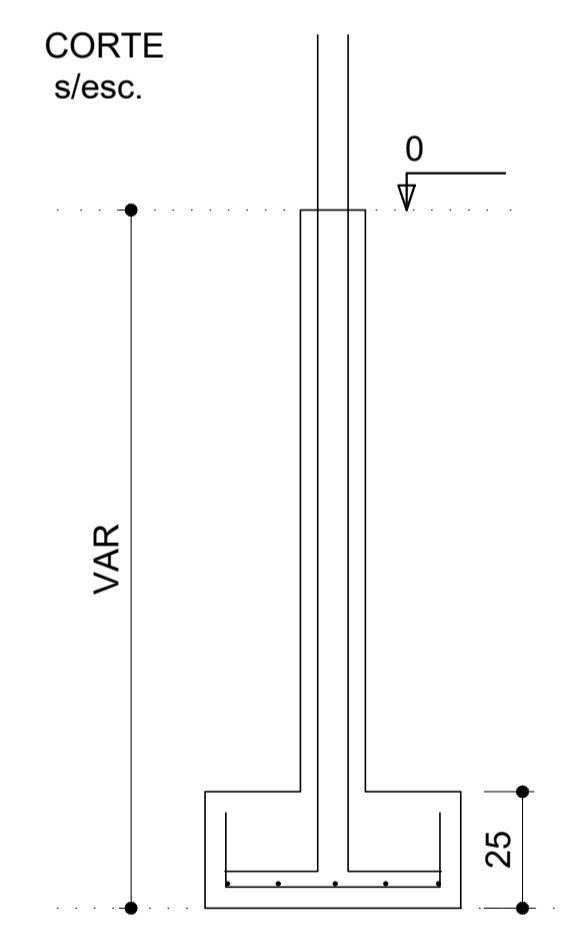
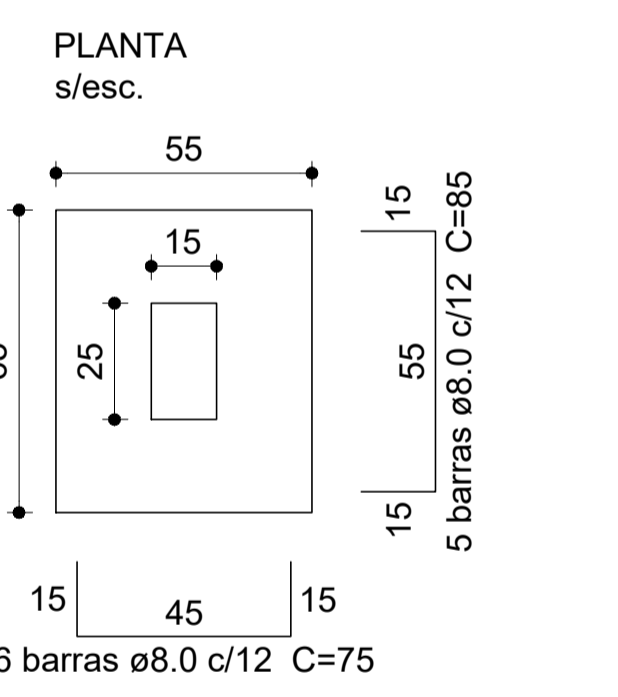

P1=P2=P3=P4=P5=P6=P8=P9

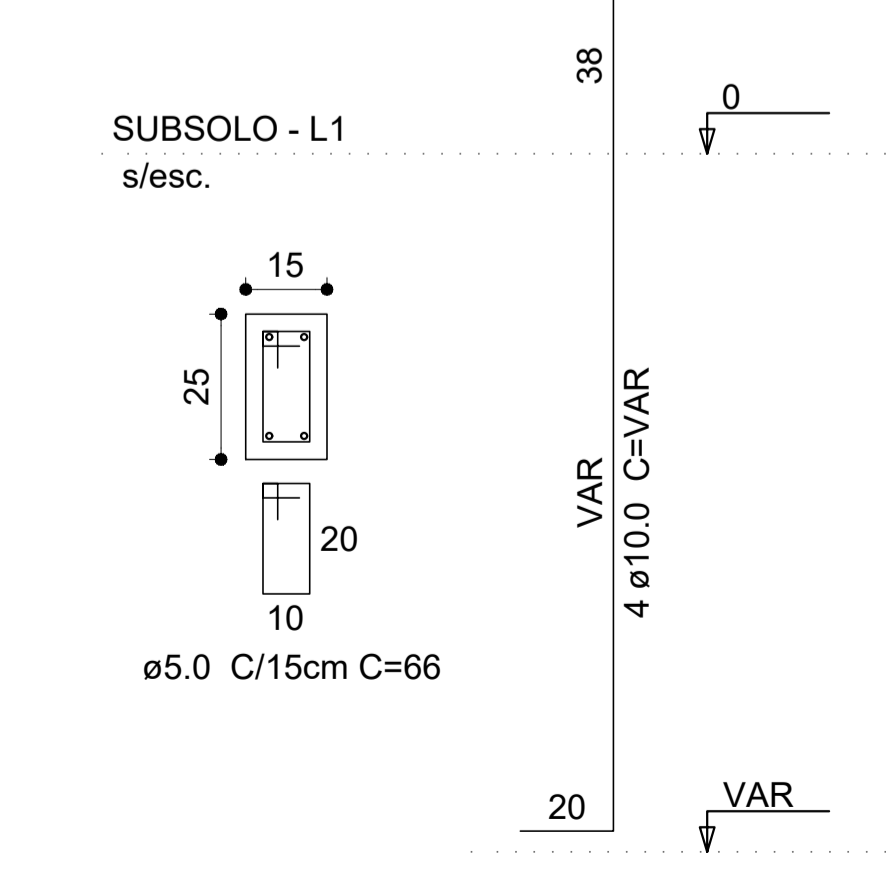

PROJETO ESTRUTURAL - DETALHAMENTO

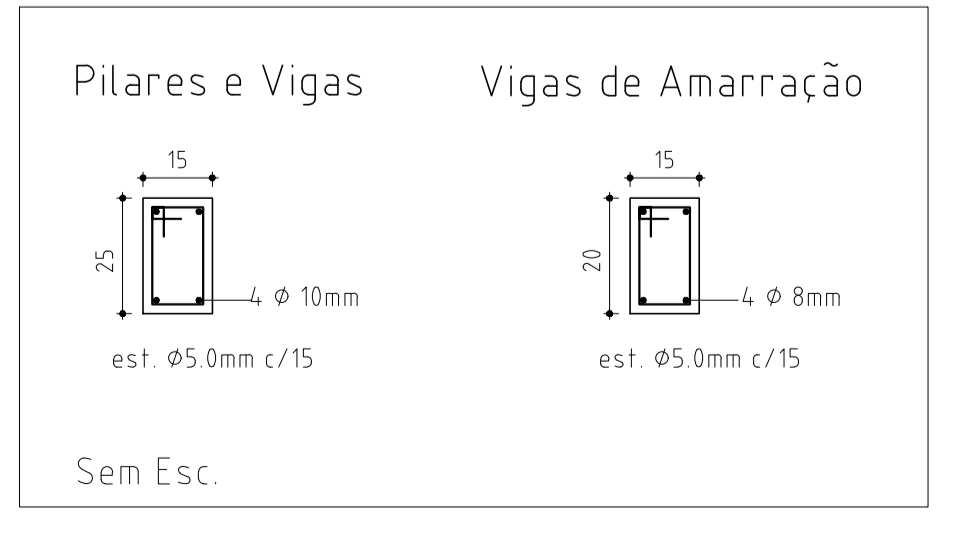

PROJETO HIDROSSANITÁRIO

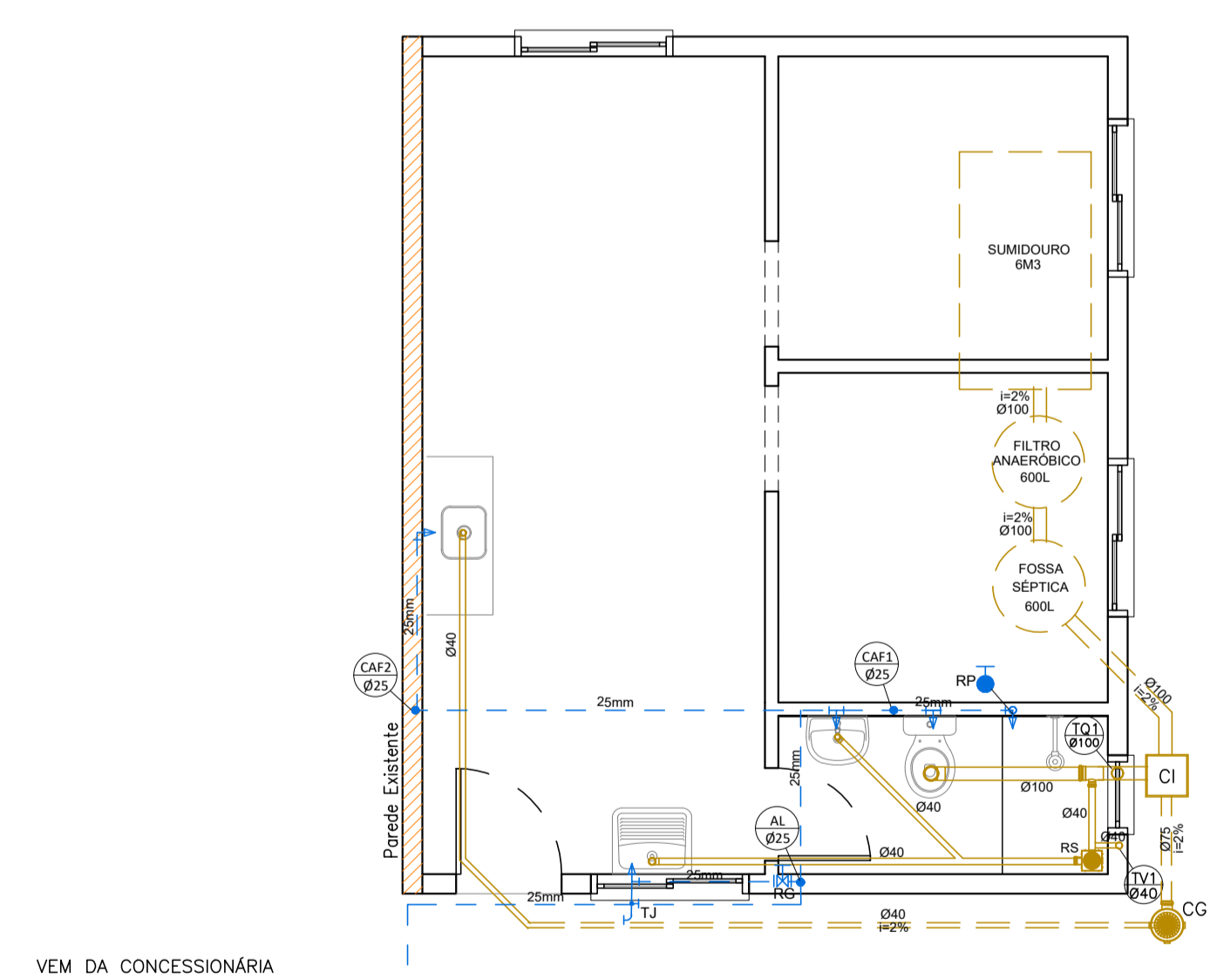

LEGENDA

- AL - ALIMENTAÇÃO ÁGUA FRIA
- CFA - COLUNA DE ÁGUA FRIA
- TUBULAÇÃO ÁGUA FRIA
- RG - REGISTRO DE GAVETA
- RP - REGISTRO DE PRESSÃO
- TJ - TORNEIRA DE JARDIM
- CG - CAIXA DE GORDURA
- RS - RALO SIFONADO
- CI - CAIXA DE INSPEÇÃO
- TV - TUBULAÇÃO DE VENTILAÇÃO

OBRA UNIDADES HABITACIONAIS POPULARES

PROPRIETÁRIO PREFEITURA MUNICIPAL DE TAPEJARA
CNPJ 07.615.449/0001-42

LOCAL TAPEJARA/RS

RESPONSÁVEL TÉCNICO ANDRESSA S. BIANCHI
ARQUITETA E URBANISTA CAL/RS A110223-D

DATA JULHO DE 2023

ESCALA 1:50

DESENHO ANDRESSA S. BIANCHI

ASSUNTO PROJETOS ARQUITÔNICOS, ESTRUTURAIS E INSTALAÇÕES

FOLHA Nº AR-06 B

ITEM 06

DIREITOS AUTORAIS RESERVADOS CONFORME:

- ARTIGO 184 DO CÓDIGO PENAL
- LEI 5.988 DO CÓDIGO CIVIL
- RESOLUÇÃO CONFEA 305/71