

**PROJETO ESTRUTURAL**  
Sapatas, Vigas Baldrame e Pilares

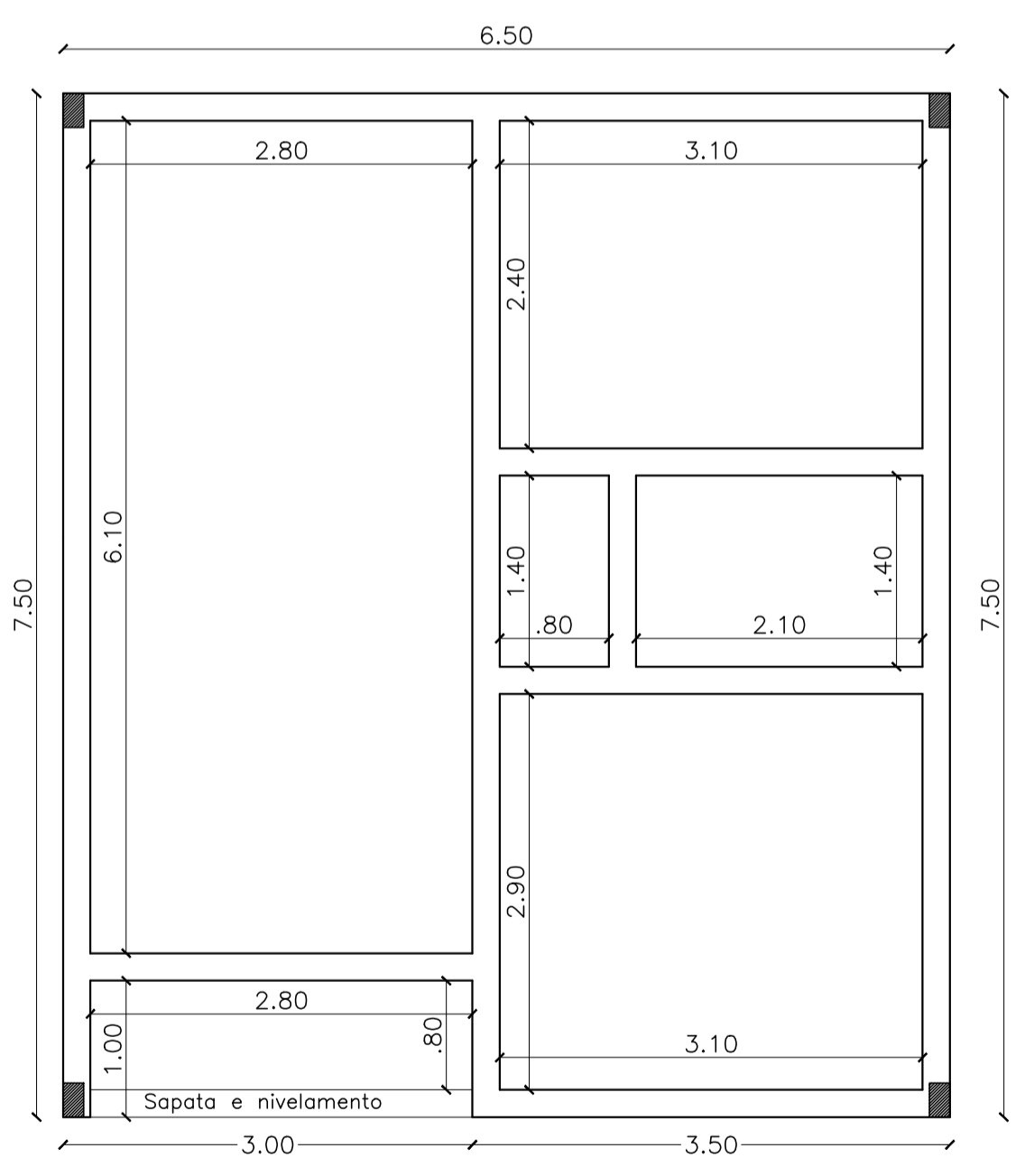

**Vigas de Amarração**

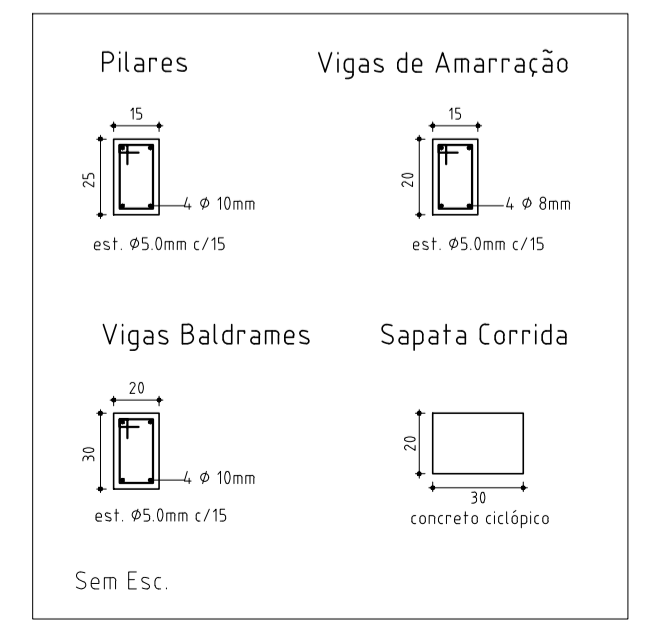
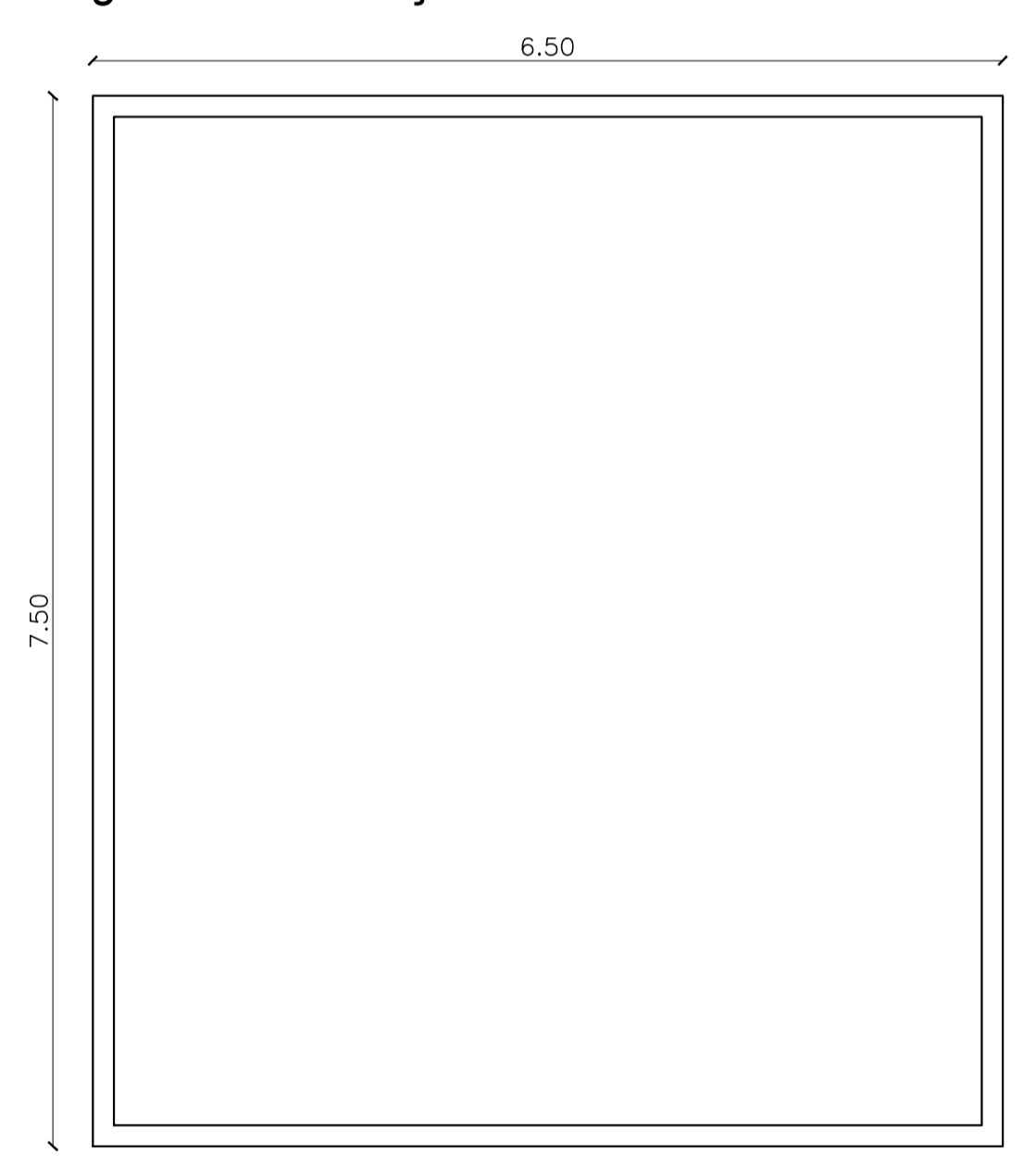

**CORTE ESQUEMÁTICO:**

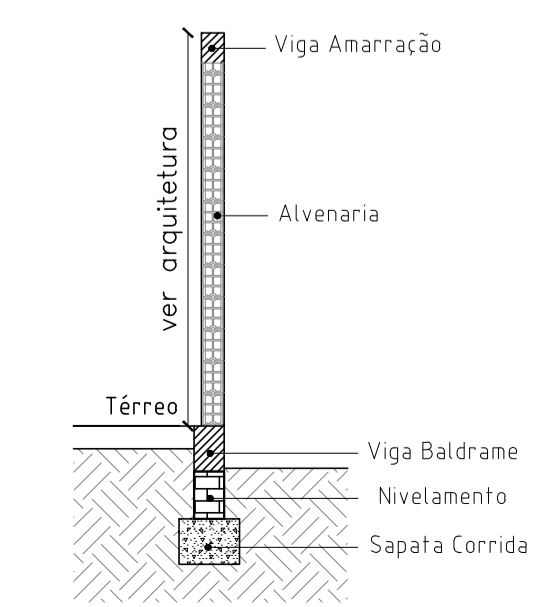

**PROJETO ELÉTRICO**

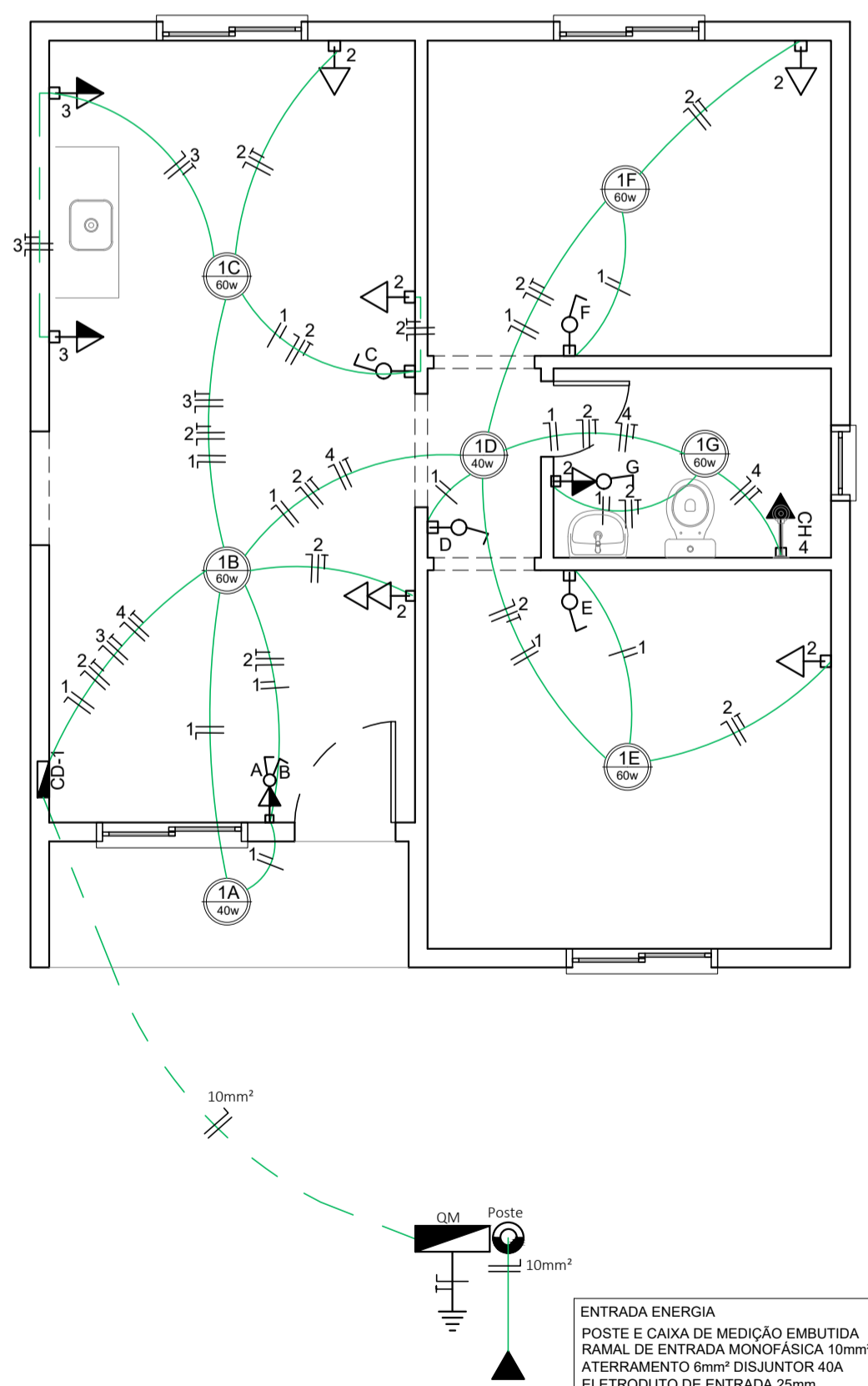

- LEGENDA**
- CAIXA DE DISTRIBUIÇÃO DE ENERGIA
  - PONTO DE LUZ DE 100W
  - INTERRUPTOR SIMPLES, 1,10 m DO PISO ACABADO
  - INTERRUPTOR DUPLO, 1,10 m DO PISO ACABADO
  - TOMADA BAIXA SIMPLES, 0,30 m DO PISO ACABADO
  - TOMADA MÉDIA SIMPLES, 1,10 m DO PISO ACABADO
  - TOMADA ALTA, 2,30 m DO PISO ACABADO, PARA CHUVEIRO, DEIXAR SÓ A CAIXA DE ESPERA
  - TOMADA MÉDIA COM INTERRUPTOR SIMPLES A 1,10 m DO PISO ACABADO
  - TOMADA MÉDIA COM INTERRUPTOR DUPLO A 1,10 m DO PISO ACABADO
  - TUBULAÇÃO ELÉTRICA (NO TETO OU NA PAREDE)

**QUADRO DE CARGAS**

CD	CIRC.	DESCRIÇÃO	PTS	ILUMINAÇÃO					TOMADAS					CARGA (W)	FIO (mm²)	PROT. (A)
				40W	60W	100W	600W	7500W	40W	60W	100W	600W	7500W			
1		ILUMINAÇÃO	07	02	05	-	-	-	-	-	-	-	380	1,5	16	
2		TUG GERAL	08	-	-	-	08	-	-	-	-	-	800	2,5	20	
3		TUG COZINHA	02	-	-	-	02	-	-	-	-	1200	2,5	20		
4		CHUVEIRO	01	-	-	-	-	-	01	-	-	7500	6,0	32		
<b>TOTAL</b>													<b>9.880 W</b>			

**PROJETO HIDROSSANITÁRIO**

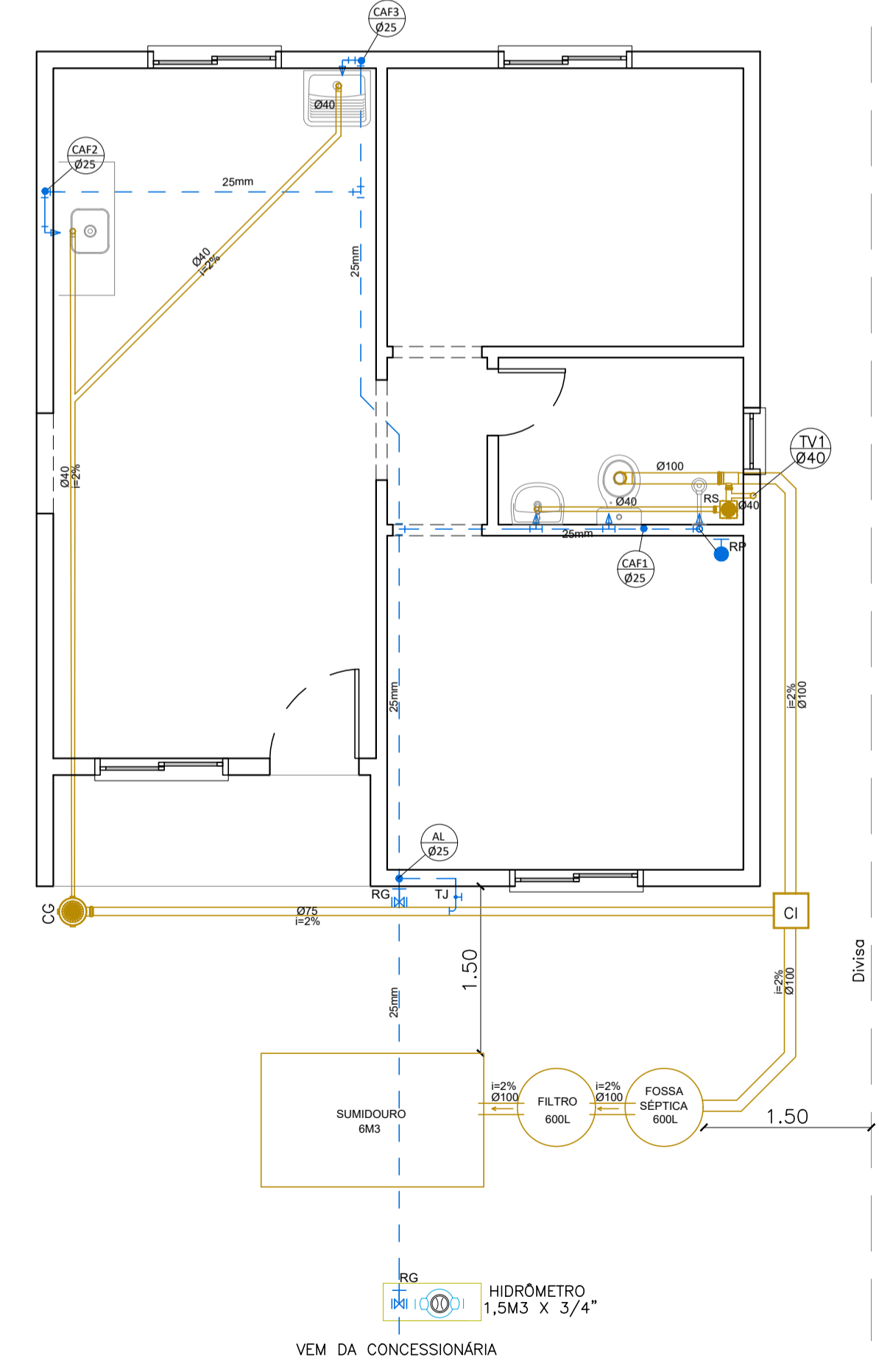

- LEGENDA**
- AL - ALIMENTAÇÃO ÁGUA FRIA
  - CFA - COLUNA DE ÁGUA FRIA
  - TUBULAÇÃO ÁGUA FRIA
  - RG - REGISTRO DE GAVETA
  - RP - REGISTRO DE PRESSÃO
  - TJ - TORNEIRA DE JARDIM
  - CG - CAIXA DE GORDURA
  - RS - RALO SIFONADO
  - CI - CAIXA DE INSPEÇÃO
  - TUBULAÇÃO ESGOTO
  - TV - TUBULAÇÃO DE VENTILAÇÃO

**DARIMBOS**

**OBRA** UNIDADES HABITACIONAIS POPULARES

**PROPRIETÁRIO** PREFEITURA MUNICIPAL DE TAPEJARA  
CNPJ 07.615.449/0001-42

**LOCAL** TAPEJARA/RS

**RESPONSÁVEL TÉCNICO** ANDRESSA S. BIANCHI  
PELO PROJETO ARQUITETA E URBANISTA CAU/RS A110223-D

**DATA** JULHO DE 2023

**ESCALA** 1:50

**DESENHO** ANDRESSA S. BIANCHI

**ASSUNTO** PROJETOS ARQUITÔNICOS, ESTRUTURAIS E INSTALAÇÕES

**FOLHA Nº** AR-02 B

**ITEM 02**

DIREITOS AUTORAIS RESERVADOS CONFORME:  
- ARTIGO 184 DO CÓDIGO PENAL  
- LEI 5.988 DO CÓDIGO CIVIL  
- RESOLUÇÃO CONFEA 305/71