

PROJETO ESTRUTURAL
Sapatas, Vigas Baldrame e Pilares

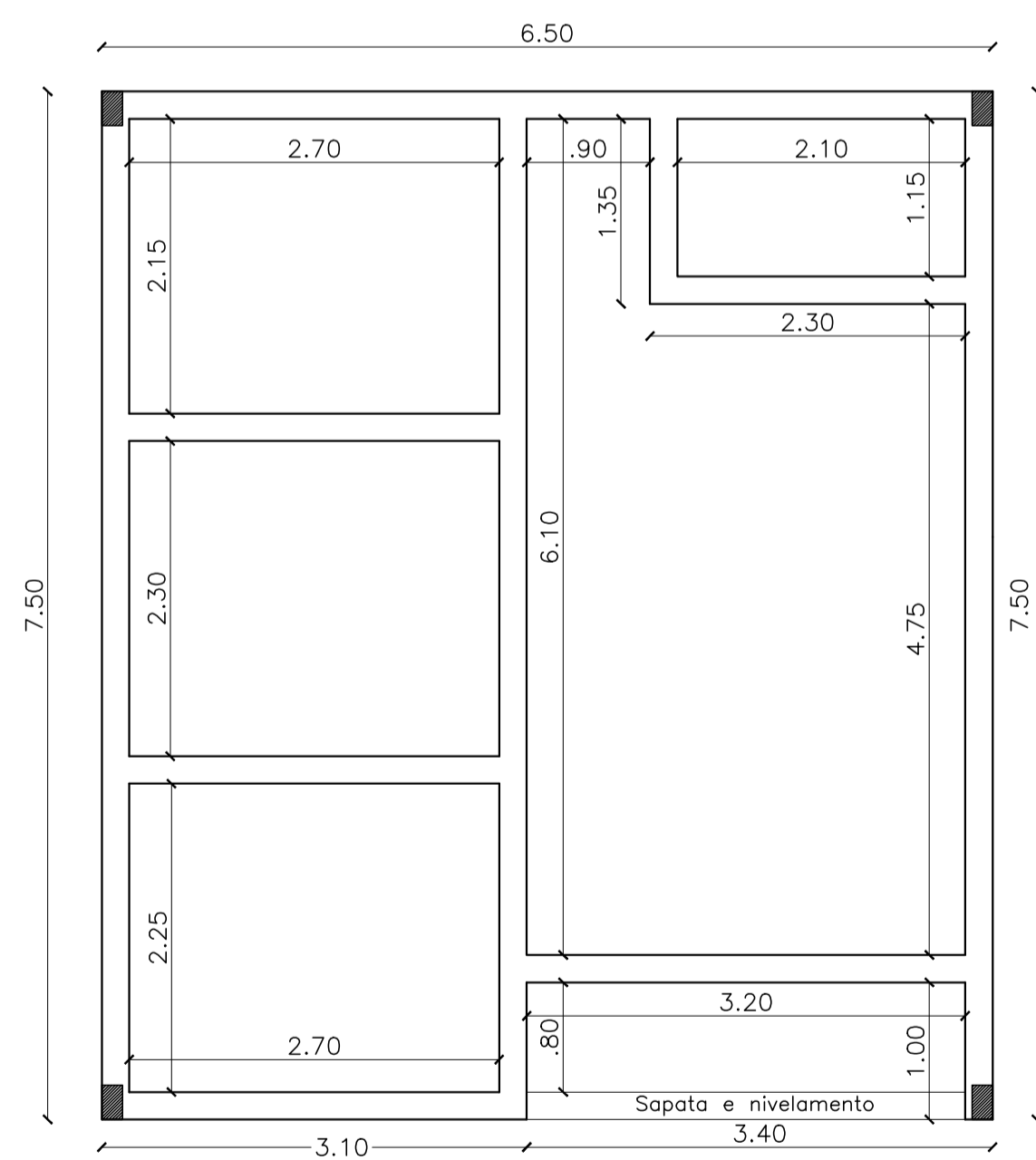

Vigas de Amarração

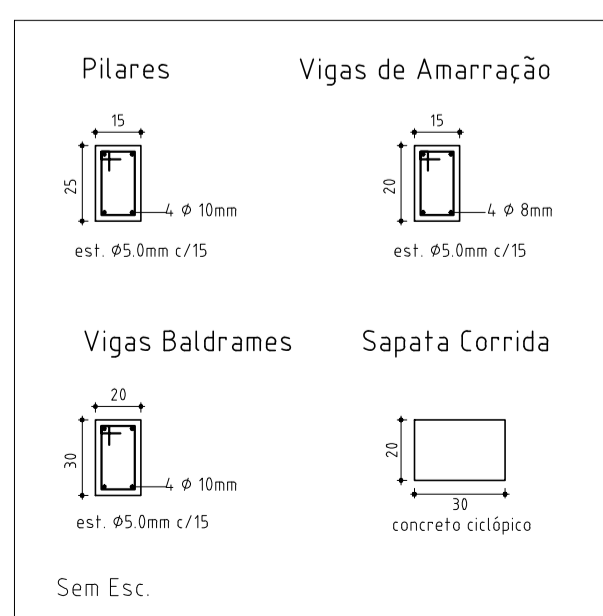
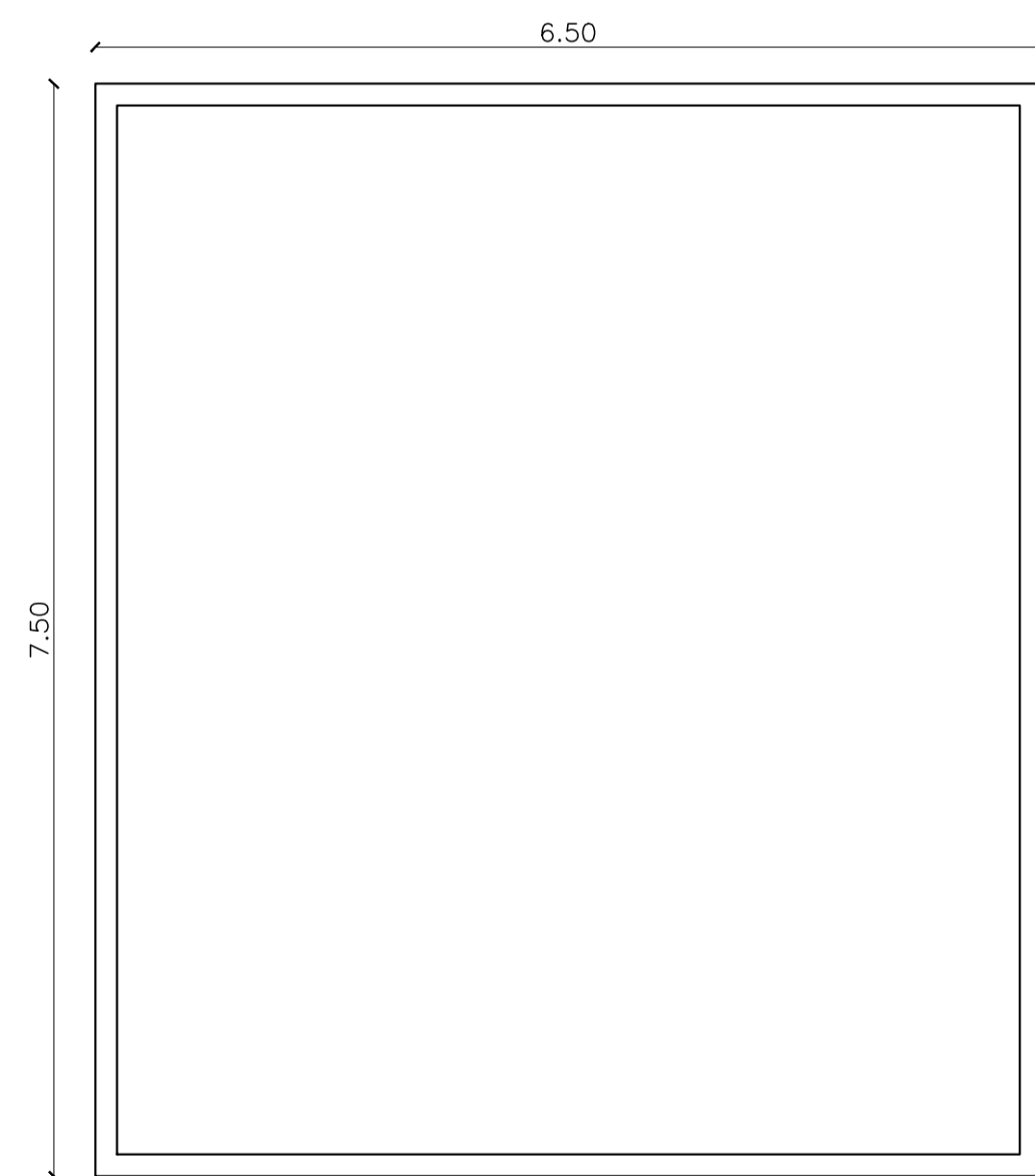

CORTE ESQUEMÁTICO:

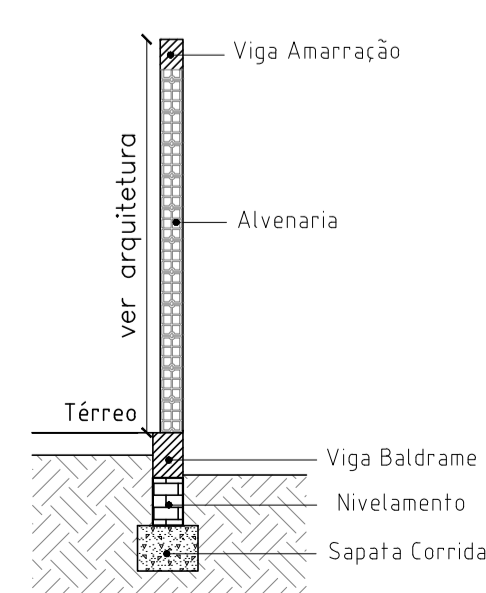

PROJETO ELÉTRICO

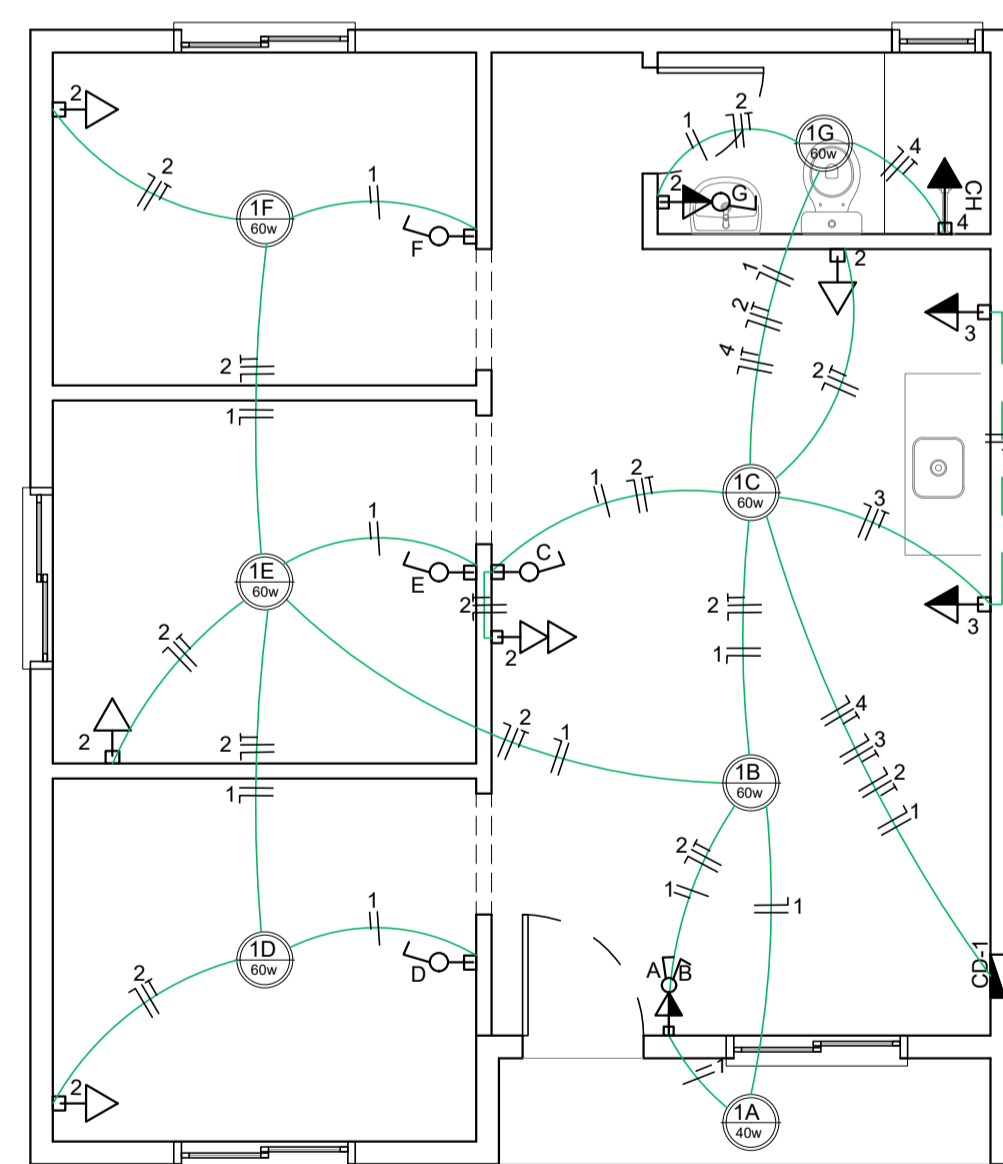

- LEGENDA**
- CAIXA DE DISTRIBUIÇÃO DE ENERGIA
 - PONTO DE LUZ DE 100W
 - INTERRUPTOR SIMPLES, 1,10 m DO PISO ACABADO
 - INTERRUPTOR DUPLO, 1,10 m DO PISO ACABADO
 - TOMADA BAIXA SIMPLES, 0,30 m DO PISO ACABADO
 - TOMADA MÉDIA SIMPLES, 1,10 m DO PISO ACABADO
 - TOMADA ALTA, 2,30 m DO PISO ACABADO, PARA CHUVEIRO, DEIXAR SÓ A CAIXA DE ESPERA
 - TOMADA MÉDIA COM INTERRUPTOR SIMPLES A 1,10 m DO PISO ACABADO
 - TOMADA MÉDIA COM INTERRUPTOR DUPLO A 1,10 m DO PISO ACABADO
 - TUBULAÇÃO ELÉTRICA (NO TETO OU NA PAREDE)

QUADRO DE CARGAS

| CD | CIRC. | DESCRIÇÃO | PTS. | ILUMINAÇÃO | | | | TOMADAS | | | CARGA (W) | FIO (mm ²) | PROT. (A) |
|--------------|-------|-------------|------|------------|-----|------|------------|---------|------------|------------|----------------|------------------------|-----------|
| | | | | 40w | 60w | 100w | 600w/7500w | 100w | 600w/7500w | 600w/7500w | | | |
| 1 | | ILUMINAÇÃO | 07 | 01 | 06 | - | - | - | 400 | 1,5 | 16 | | |
| 2 | | TUG GERAL | 08 | - | - | 08 | - | - | 800 | 2,5 | 20 | | |
| 3 | | TUG COZINHA | 02 | - | - | - | 02 | - | 1200 | 2,5 | 20 | | |
| 4 | | CHUVEIRO | 01 | - | - | - | - | 01 | 7500 | 6,0 | 32 | | |
| TOTAL | | | | | | | | | | | 9.900 W | | |

PROJETO HIDROSSANITÁRIO

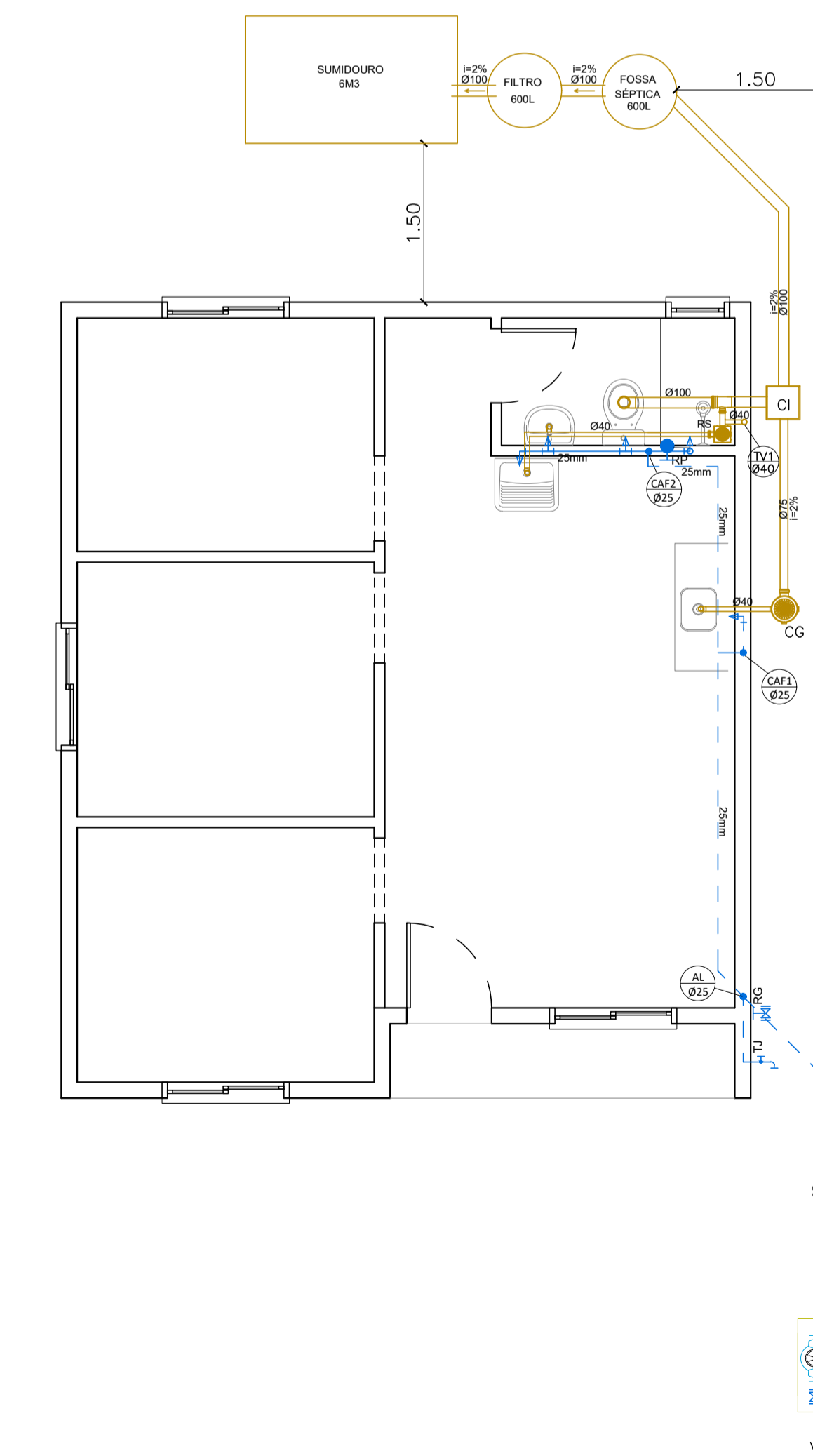

- LEGENDA**
- AL - ALIMENTAÇÃO ÁGUA FRIA
 - CAF - COLUNA DE ÁGUA FRIA
 - TUBULAÇÃO ÁGUA FRIA
 - RG - REGISTRO DE GAVETA
 - RP - REGISTRO DE PRESSÃO
 - TJ - TORNEIRA DE JARDIM
 - CG - CAIXA DE GORDURA
 - RS - RALO SIFONADO
 - CI - CAIXA DE INSPEÇÃO
 - TUBULAÇÃO ESGOTO
 - TV - TUBULAÇÃO DE VENTILAÇÃO

CARIMBOS

OBRA UNIDADES HABITACIONAIS POPULARES

PROPRIETÁRIO CNPJ PREFEITURA MUNICIPAL DE TAPEJARA 07.615.449/0001-42

LOCAL TAPEJARA/RS

RESPONSÁVEL TÉCNICO PELO PROJETO ANDRESSA S. BIANCHI ARQUITETA E URBANISTA CAU/RS A110223-0

DATA JULHO DE 2023

ESCALA 1:50

DESENHO ANDRESSA S. BIANCHI

ASSUNTO PROJETOS ARQUITÔNICOS, ESTRUTURAIS E INSTALAÇÕES

FOLHA Nº AR-01 B

ITEM 01

DIREITOS AUTORAIS RESERVADOS CONFORME:

- ARTIGO 184 DO CÓDIGO PENAL
- LEI 5.988 DO CÓDIGO CIVIL
- RESOLUÇÃO CONFEA 305/71